

## DUIMP

# Prepare-se para as mudanças que ocorrerão a partir de outubro/24



### Como as importações são declaradas atualmente?

Atualmente, as operações de importação são realizadas via sistema Siscomex LI/DI, com a necessidade de preenchimento de múltiplos formulários que geram complexidade, burocracia e demora.

### O que é a DUIMP e qual seu objetivo?

**DUIMP** é a sigla para “Declaração Única de Importação” e faz parte do **Novo Processo de Importação (NPI)**. O seu objetivo é tornar os processos mais eficientes e menos burocráticos, resultando em avanços significativos para o comércio exterior e redução de custos para o setor privado.

A **DUIMP** é um documento eletrônico que integra todas as informações necessárias para o controle dos órgãos competentes da Administração Pública Brasileira. Ela contém, dados de uso aduaneiro, administrativo, financeiro, comercial, tributário e fiscal.

### A partir de quando a migração para a DUIMP irá ocorrer?

De acordo com a Secretaria de Comércio Exterior do Ministério do Desenvolvimento, Indústria, Comércio e Serviços (Secex/MDIC) e a Receita Federal, a partir de outubro de 2024 as operações de importação migrarão para a Declaração Única de Importação (DUIMP) no Portal Único de Comércio Exterior, o qual substituirá o Siscomex LI/DI.

A previsão é que com a antecipação do desligamento, ao final de 2025 todo o processo de importação seja realizado pelo Portal Único Siscomex.

1ª fase

a partir de outubro de 2024 afetando as operações no Modal Marítimo.

2ª fase

ocorrerá no 1º semestre de 2025 com o desligamento do Siscomex para embarques do Modal Aéreo.

3ª fase

encerramento do cronograma do faseamento para a DUIMP no 2º semestre de 2025 com o Modal Rodoviário e as operações na Zona Franca de Manaus (ZFM).

MIGRAÇÃO DUIMP

### Benefícios da DUIMP

- ✔ Simplificação e a maior eficiência dos processos de comércio exterior
- ✔ Prazos e custos menores para o setor privado
- ✔ Aprimoramento da gestão pública através de mecanismos de controles modernos
- ✔ Uso intensivo de tecnologia e gestão de riscos.
- ✔ Redução em 99% do uso de papel
- ✔ Inspeção conjunta entre diferentes agentes de governo
- ✔ Uso de uma mesma licença para múltiplas operações
- ✔ Pagamento de taxas por meio do Portal Único, interoperabilidade na troca de certificados
- ✔ Interoperabilidade na troca de certificados

## Benefícios da DUIMP

### Novo Processo de Importação (NPI)

O Governo Federal iniciou o projeto do Novo Processo de Importação em 2024, com o objetivo de simplificar as operações de importação. Uma das peças fundamentais deste projeto é o Portal Único do Siscomex.

#### Principais Módulos Novo Processo de Importação:

- DUIMP
- Catálogo de Produtos
- Operador Estrangeiro
- Pagamento Centralizado
- LPCO

NPI

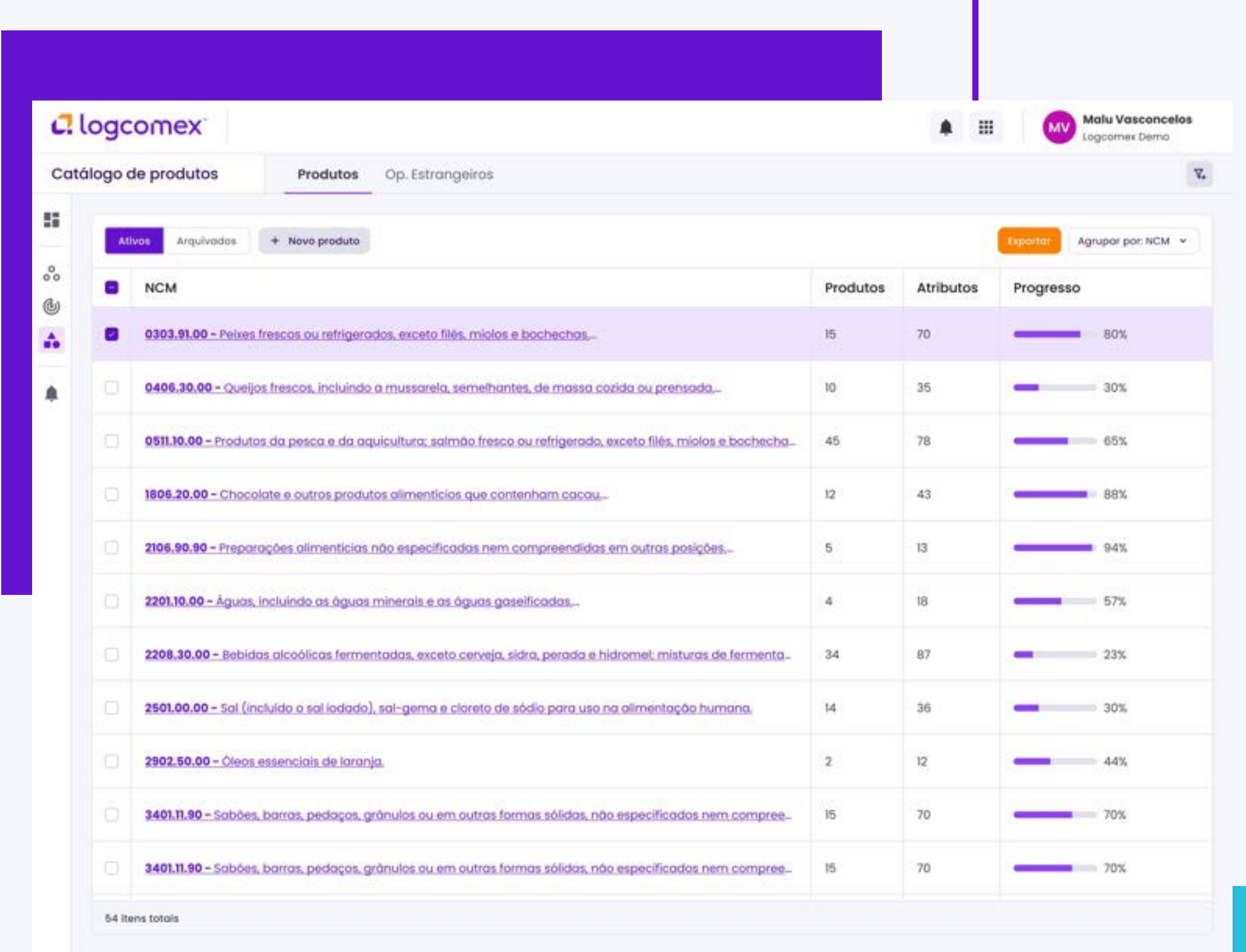

### Catálogo de produtos

O Catálogo de Produtos é um módulo do Portal Siscomex e tem como finalidade principal auxiliar o preenchimento da DUIMP, utilizando um banco de dados dos produtos e dos operadores estrangeiros presentes nas operações do importador. Esse banco de dados será gerenciado pelo próprio importador, que deverá atualizá-lo com novos produtos ou novas informações dos produtos já cadastrados.



### Trader Identification Number (TIN)

Desenvolvido pela Organização Mundial das Aduanas (OMA), o TIN objetiva o estabelecimento de padrões globais de identificação para operadores estrangeiros, como exportadores, fornecedores, fabricantes e produtores.

Essa numeração visa garantir a aplicação eficaz dos benefícios de facilitação do comércio, ao mesmo tempo em que assegura medidas de controle nas cadeias de abastecimento internacionais.

No Brasil, o TIN é um requisito essencial para o cadastro de operadores estrangeiros no novo Catálogo de Produtos, parte integrante do Novo Processo de Importação. Esse número servirá como base para a elaboração da Declaração Única de Importação - DUIMP.

A Logcomex está preparada para ajudar a sua empresa a se adaptar às mudanças do Novo Processo de Importação, com a solução que vai otimizar a sua gestão de catálogo de produtos, ajudando a evitar erros e inconsistências nas informações declaradas das mercadorias.

**Com a Log.AI** - você gera o seu catálogo de produtos em poucos cliques e com precisão e o **máximo de eficiência**.

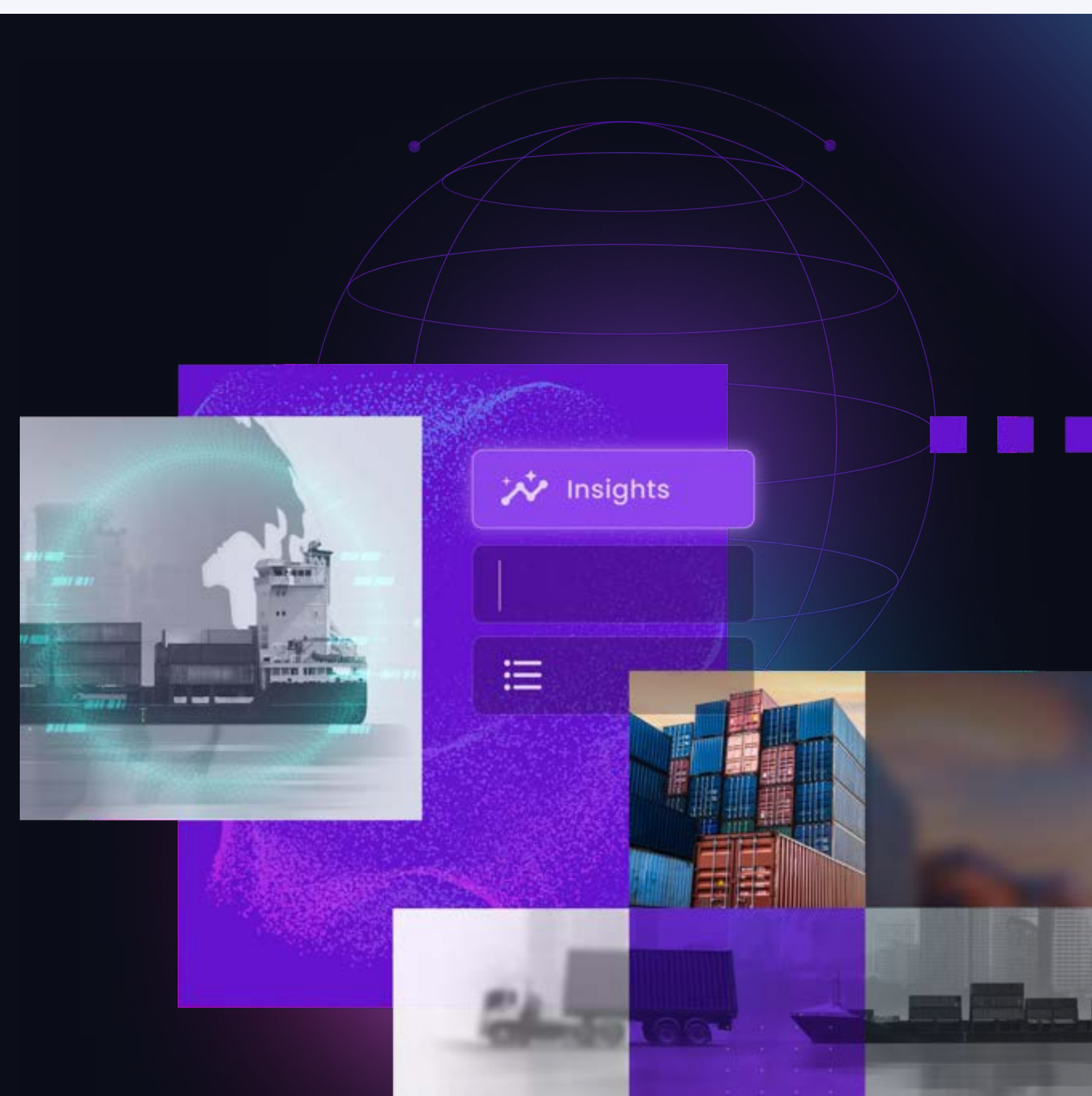

CONHEÇA A SOLUÇÃO EM PRIMEIRA MÃO